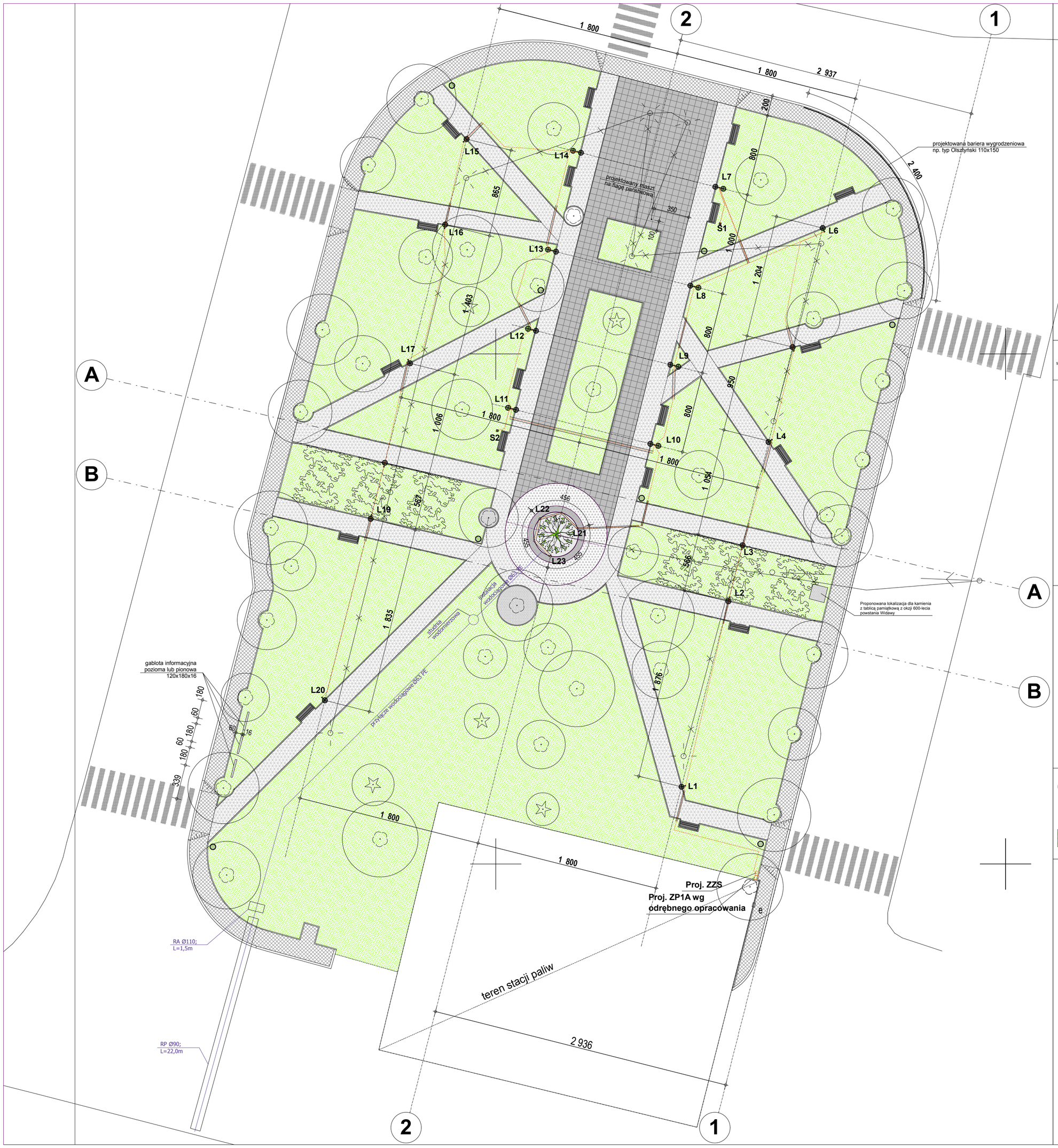

PROJEKT PRZEBUDOWY TERENU ZIELENI URZĄDZONEJ NA RYNKU KOŚCIUSZKI W WIDAWIE

N

PROJEKTOWANA ZIELEŃ ORAZ ELEMENTY MAŁEJ ARCHITEKTURY

Skala 1 : 250

UWAGA:
Podane w powyższym opracowaniu rozwiązania wskazujące konkretne produkty lub systemy są jedynie rozwiązaniami przykładowymi wskazującymi konieczne do osiągnięcia parametry techniczne. Dopuszcza się inne równoważne rozwiązania z zastosowaniem produktów dowolnego producenta pod warunkiem osiągnięcia parametrów technicznych lepszych bądź też co najmniej równych jak parametry proponowanych systemów i produktów.

OZNACZENIA DLA BRANŻY BUDOWLANEJ

- projektowana zieleń ozdobna - wiśnia piłkowana KANZAN - sztuk 1
- projektowane krzewy ozdobne niskie - sztuk 48 PIĘCIORNIK KRZEWIASTY (Różnobarwny)
- projektowana bariera wygrodzeniowa np. typ Olsztyński 110x150- sztuk 16
- projektowany maszt na flagę - sztuk 1
- projektowana lampa posadzkowa - sztuk 3
- projektowany kosz na śmieci - sztuk 8
- projektowana latarnia parkowa pojedyńcza - sztuk 12
- projektowana latarnia parkowa podwójna - sztuk 8
- projektowana ławka parkowa - sztuk 18
- projektowana gablota informacyjna aluminiowa pozioma o wymiarach 120x180 gr.16cm- sztuk 3

OZNACZENIA DLA BRANŻY ELEKTRYCZNEJ

- oświetlenie parkowe istniejące do likwidacji
- projektowana lampa posadzkowa (L21-L23) - sztuk 3
- projektowana latarnia parkowa pojedyńcza - sztuk 12
- projektowana latarnia parkowa podwójna - sztuk 8
- projektowane słupek parkowy z gniazdami zasilającymi (S1, S2)
- ZZS - projektowane złącze zasilająco sterujące oświetleniem parkowym
- ZP1A - projektowane złącze kablowo pomiarowe wg odrębnego opracowania, zgodnie z WP wydanymi przez PGE Dystrybucja
- projektowana linia zasilająca latarnie typu YAKXS 4x35mm2
- projektowana linia zasilająca słupek parkowy z gniazdamiu YKY 4x10mm2
- projektowana linia zasilająca latarnie posadzkowe typu YKY 3x1,5mm2
- projektowana rura osłonowa typu DVK75

- Istniejace zadrzewienie do zachowania
- oświetlenie parkowe istniejące do likwidacji
- tereny zielone (TRAWNIK) do zachowania - pow. 2782,28m2

ARTHAUS
grupa projektowa

A1 - PRACOWNIA PROJEKTÓW I NADZORU BUDOWLANEGO Jacek Gaik,
98-200 Sieradz, ul. Wincentego Wnuka 10/m54, NIP 827 138 42 58, TEL. 602 740 457, 664 993 280

Branża: BUDOWLANA	**Nr rys. B_P-2**
Nazwa opracowania: PROJEKT PRZEBUDOWY TERENU ZIELENI URZĄDZONEJ NA RYNKU KOŚCIUSZKI W WIDAWIE	Data: 06.08.2016r.
Inwestor: Gmina Wiadawa ul. Rynek Kościuszki 10 98-170 Widawa	Adres inwestycji: Widawa, dz. nr ewid 165/6 obr. geod. Widawa
Nazwa rysunku: PROJEKTOWANA ZIELEŃ ORAZ EELMENTY MAŁEJ ARCHITEKTURY	Skala: 1:250
Branża architektoniczna Projektant: mgr inż. arch. Robert Deka upr. bud. 3/B-599/ŁOIA/08	
Branża konstrukcyjna Projektant: mgr inż. Jacek Gaik upr. bud. LOD/0621/PWOK/06	
Branża drogowa Projektant: inż. Marek Szymański upr. bud. nr 1198	
Sprawdzający: mgr inż. arch. Sławomir Kolanus upr. bud. 8/R-5/ŁOIA/09	