PLAN OGÓLNY GMINY WIDAWA

UWARUNKOWANIA ROZWOJU PRZESTRZENNEGO GMINY

SKALA 1:10 000

0 1 000 2 000 3 000 4 000 5 000 m

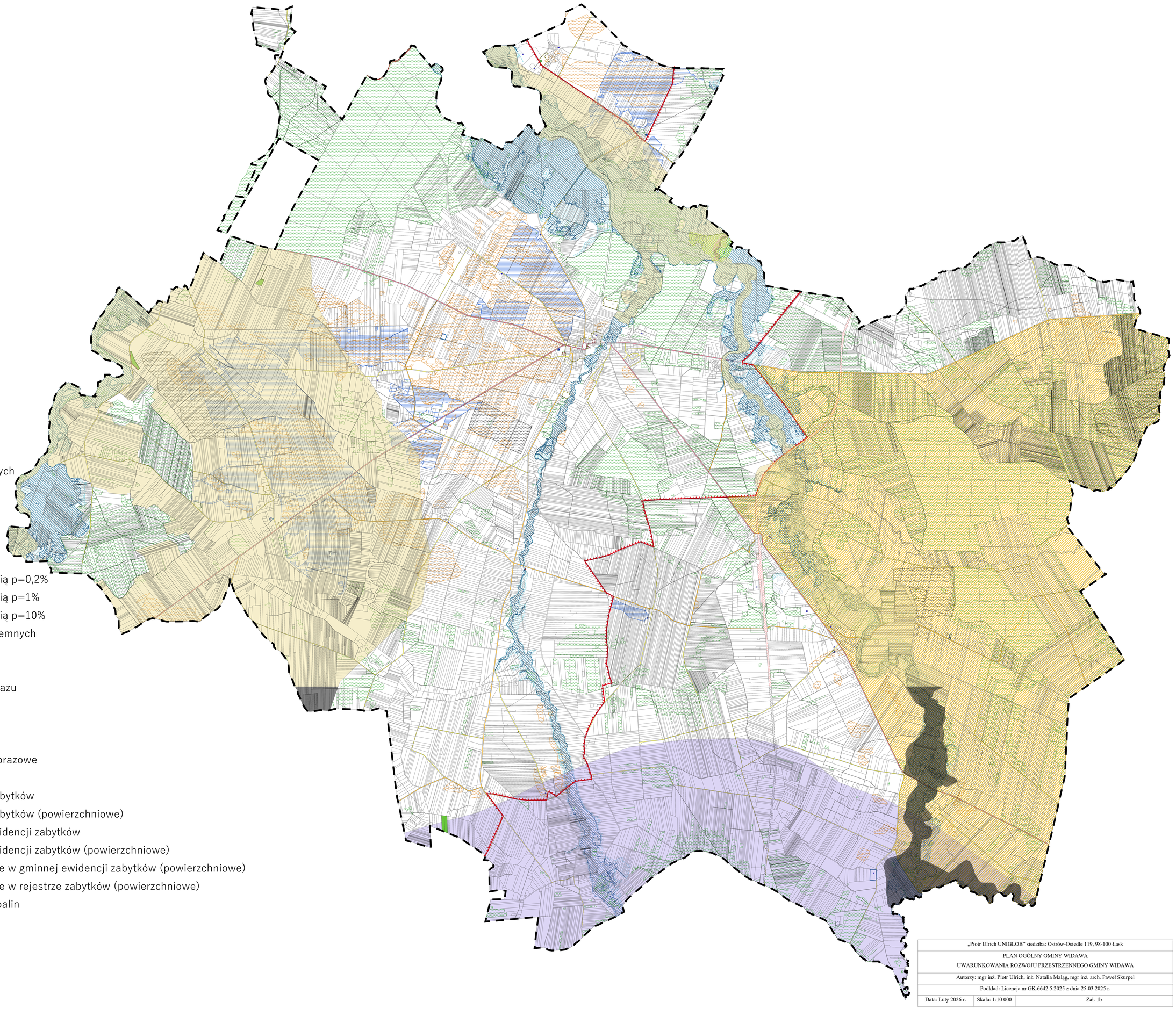

LEGENDA

- Granica opracowania
- Granice działek ewidencyjnych
- Grunty rolne klas I-III
- Grunty leśne
- Grunty zdrenowane
- Osuwisko
- Strefy ochronne ujęć wody
- Obszary zagrożenia powodzią p=0,2%
- Obszary zagrożenia powodzią p=1%
- Obszary zagrożenia powodzią p=10%
- Główny Zbiornik Wód Podziemnych
- Rezerwat przyrody
- Park krajobrazowy
- Obszar chronionego krajobrazu
- Obszary Natura 2000
- Pomnik przyrody
- Użytki ekologiczne
- Zespoły przyrodniczo-krajobrazowe
- Krajobrazy priorytetowe
- Zabytki ujęte w rejestrze zabytków
- Zabytki ujęte w rejestrze zabytków (powierzchniowe)
- Zabytki ujęte w gminnej ewidencji zabytków
- Zabytki ujęte w gminnej ewidencji zabytków (powierzchniowe)
- Zabytki archeologiczne ujęte w gminnej ewidencji zabytków (powierzchniowe)
- Zabytki archeologiczne ujęte w rejestrze zabytków (powierzchniowe)
- Udokumentowane złoża kopalin
- Tereny zamknięte

Kategorie dróg

- gminna
- powiatowa
- wojewódzka

„Piotr Ulrich UNIGLOB" siedziba: Ostrów-Osiedle 119, 98-100 Łask		
PLAN OGÓLNY GMINY WIDAWA UWARUNKOWANIA ROZWOJU PRZESTRZENNEGO GMINY WIDAWA		
Autorzy: mgr inż. Piotr Ulrich, inż. Natalia Maląg, mgr inż. arch. Paweł Skurpel		
Podkład: Licencja nr GK.6642.5.2025 z dnia 25.03.2025 r.		
Data: Luty 2026 r.	Skala: 1:10 000	Zał. 1b